オレンジリボン運動支援競走

本命戦一騎当千 ニッカン・コム杯

日刊スポーツ ウインターカップ

12/20(日) 21(月) 22(火) 23(水) 24(木) 25(金)

開催期間中の潮汐表

開催日	潮	満潮	干潮
12月20日(日)	中潮	13：59	7：53
21日(月)	中潮	14：48	9：22
22日(火)	大潮	15：36	10：29
23日(水)	大潮	16：24	11：21
24日(木)	大潮	17：12	12：08
25日(金)	大潮	17：59	12：52

●第1レース・スタート展示　10：10

本命戦：全予選Rにおいて（原則）A1級1名、A2級1名、B級4名の組み合わせとします。

※事情により企画レースを実施できない場合があります。

水面実績で群を抜く地元笠原がリード。松田は当地連覇へ照準！

地元の**笠原亮**（静岡）が文句なしのシリーズリーダーだ。当地は通算V12と出場メンバーの中で群を抜く実績を誇り、今期も初戦の芦屋で優勝と上々の滑り出し。ここは圧倒的な強さを見せる。

昨年の最多勝選手・**松田大志郎**（福岡）は3期連続で勝率7点オーバーと地力安定。当地は前回戦で優勝しており、今回も好勝負は必至だ。

田中和也（大阪）、**青木玄太**（滋賀）、**高橋竜矢**（広島）も当地との相性は良好。1月からA2級へ降級となる**坂口周**（三重）、**前沢丈史**（東京）、**嶋義信**（香川）はA1級復帰を目指して軌道修正を図る。

若手では**西丸敦基**（香川）に注目したい。メキメキと力をつけ、新勝率は初の6点台をマークした。当地は9月に走ったばかりだ。

シリーズリーダー6

4019 笠原 亮（A1・静岡・46歳）



9月児島、11月芦屋でVと調子を上げてきた。

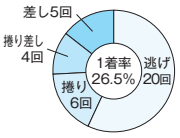

4357 田中 和也（A1・大阪・42歳）



現行モーターの4月戦含む当地2連続優出中。

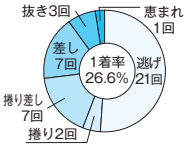

4366 前沢 丈史（A1・東京・41歳）



11月丸亀は10走9連対と既に巻き返しモード。

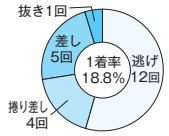

4448 青木 玄太（A1・滋賀・39歳）



10月唐津周年は峰竜太を相手に逃げ切り勝利。

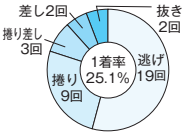

4544 松田大志郎（A1・福岡・39歳）



3期連続で勝率7点台とハイレベルの安定感。

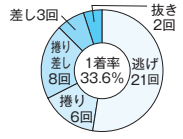

5015 高橋 竜矢（A1・広島・28歳）

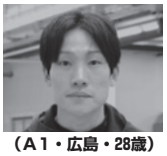

前回戦では終盤3連勝で当地初優勝を飾った。

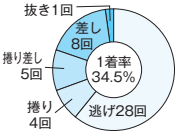

スワッキーのシリーズ注目POINT



5299 西丸 敦基（A2・香川・24歳）

実弟はトップルーキーの西丸侑太朗だ。今年1月鳴門で初優勝、10月三国で2度目のVを決め、新勝率は初の6点台と上昇中。安定した着獲りで初のA1級昇級を目指す。

出場予定選手

（最近6ヵ月：2026年5月5日～11月4日／浜名湖3年：2023年11月5日～2026年11月4日　■はA1級選手）

登録番号	選手名	級別	支部	年齢	ワンポイントチェック	最近6ヵ月 勝率	2連率	3連率	平均ST	（1着時決まり手回数）逃げ	捲り	捲り差し	差し	抜き	浜名湖3年 勝率	平均ST
3233	小畑 実成	B1	岡山	59歳	7月徳山で3年ぶりの優出だ	4.39	22.2%	33.3%	0.18	3	6	0	1	0	4.94	0.20
3306	武田 正紀	B1	埼玉	58歳	時折センターから一発決める	3.71	17.0%	27.6%	0.16	1	1	2	0	0	3.91	0.18
3543	福田 雅一	B1	香川	58歳	今期初戦の芦屋で優出果たす	4.98	30.6%	48.8%	0.16	7	1	0	1	1	5.27	0.18
3583	齋藤 智裕	B1	埼玉	53歳	外枠からの食い込みがあって	3.68	14.1%	25.8%	0.18	4	0	2	0	0	3.51	0.19
3605	中村 守成	B1	三重	55歳	最近は枠番なりの着準傾向で	4.20	16.1%	33.3%	0.20	5	0	0	1	0	4.75	0.18
3653	品川 賢次	B2	群馬	53歳	スロー域から舟券に貢献する	3.82	10.1%	29.1%	0.21	3	0	0	0	0	5.50	0.20
3699	富永 正人	B1	埼玉	54歳	1着は内集中も3着は枠不問	4.64	27.4%	41.1%	0.18	1	1	0	2	1	4.37	0.20
3718	伊達 正利	B1	静岡	51歳	不意の捲り一撃が波乱を呼ぶ	4.46	23.7%	37.6%	0.17	9	2	1	2	0	4.74	0.17
3885	久田 武	A2	愛知	52歳	当地では内枠戦で手堅い印象	5.03	29.6%	47.4%	0.16	9	0	1	3	1	5.37	0.15
3892	草場 康幸	B1	佐賀	50歳	当地前回は大敗避けて準優出	5.11	31.7%	46.3%	0.15	12	1	0	2	2	6.18	0.16
3968	茶谷 信次	A2	滋賀	50歳	A2級をしっかりとキープだ	5.85	40.5%	61.3%	0.16	11	1	2	3	3	5.36	0.17
3984	坂口 周	A1	三重	49歳	10月宮島で今年初優勝飾った	6.00	38.0%	56.6%	0.15	22	1	4	4	2	6.48	0.17
4019	笠原 亮	A1	静岡	46歳	11月芦屋は5勝挙げて圧倒V	7.19	56.8%	71.2%	0.15	20	6	4	5	0	7.43	0.16
4082	濱崎 誠	B1	大阪	47歳	今期1走目はイン逃げで万舟	5.85	42.6%	61.7%	0.17	10	4	1	5	2	6.83	0.21
4099	吉永 則雄	A2	大阪	48歳	B1級落ちでA級復帰へ奮起	5.47	36.8%	55.3%	0.16	12	2	0	2	0	5.88	0.17
4112	大久保信一郎	A2	佐賀	46歳	大崩れ少なく2期連続A2級	5.56	40.4%	53.5%	0.17	6	3	2	3	2	3年間出走なし	
4152	深水慎一郎	A2	東京	46歳	当地では4コース戦で魅せる	5.41	36.5%	48.0%	0.16	9	1	2	2	3	4.88	0.18
4176	樋口 喜彦	B2	兵庫	44歳	当地前回はインから1着発進	3.17	12.5%	20.3%	0.16	1	0	1	0	1	3.44	0.14
4197	渥美 卓郎	B1	静岡	44歳	10月戦は予選連勝して準優出	3.69	14.0%	28.0%	0.18	5	3	1	0	1	4.96	0.18
4204	柴田 大輔	B1	福岡	44歳	A級復帰ならずも勝率5点台	5.23	33.6%	47.2%	0.17	8	3	3	3	2	4.84	0.24
4211	村田 敦	B1	東京	43歳	スタート決めて積極的な攻め	4.70	30.0%	44.1%	0.13	10	4	2	0	0	3.62	0.14
4252	松下 哲也	B1	福岡	43歳	7月唐津でデビュー初V飾る	4.77	26.1%	45.9%	0.17	5	5	0	0	1	4.76	0.20
4325	新出 浩司	B1	大阪	43歳	インではシャープに踏み込む	4.62	19.4%	44.6%	0.14	5	1	1	1	0	0.00	0.12
4357	田中 和也	A1	大阪	42歳	9月若松で今年2度目の優勝	6.49	51.2%	66.8%	0.16	21	2	7	7	3	6.80	0.21
4366	前沢 丈史	A1	東京	41歳	11月丸亀は3連勝含む節5勝	6.16	36.7%	65.8%	0.15	12	0	4	5	1	7.39	0.14
4423	坂口 貴彦	B1	岡山	37歳	前回戦で当地初優出果たした	5.49	33.9%	54.4%	0.15	12	1	2	1	1	5.89	0.15
4448	青木 玄太	A1	滋賀	39歳	津、唐津の両GIで予選突破	6.53	46.0%	65.4%	0.14	19	9	3	2	2	7.26	0.17
4457	神田 達也	B1	愛知	41歳	10月三国で今年初優出マーク	4.40	24.3%	39.0%	0.17	3	1	3	0	1	4.78	0.19
4465	大西 賢	B1	東京	40歳	外コース時の2、3着に注意	4.59	20.6%	41.3%	0.19	3	0	0	0	3	4.82	0.19
4511	中岡 健人	B1	香川	37歳	当地は3節連続1着スタート	4.54	22.2%	42.5%	0.16	6	3	0	0	0	4.59	0.17
4529	嶋 義信	A1	香川	38歳	8月三国で8年ぶりのV達成	6.00	40.7%	59.2%	0.14	20	2	7	3	3	3年間出走なし	
4544	松田大志郎	A1	福岡	39歳	今年V4に9月大村周年優出	7.25	55.4%	63.8%	0.17	21	6	8	3	2	7.27	0.19
4639	雑賀 勇貴	B1	大阪	36歳	2コース戦での粘り出てきた	4.18	23.7%	34.0%	0.16	6	1	2	1	0	3.93	0.16
4683	向井田直弥	B2	広島	36歳	センター取れれば本領発揮だ	3.51	12.6%	30.1%	0.14	0	4	0	0	0	2.91	0.13
4816	村松 修二	A2	広島	35歳	10月鳴門では2着を並べ優出	5.66	41.4%	57.8%	0.15	16	10	0	4	0	6.00	0.22
4842	山下 昂大	A2	岡山	34歳	コース関係なく1着を狙える	5.56	35.2%	51.9%	0.16	12	3	5	1	1	5.23	0.20
4875	大塚 康雅	B1	東京	32歳	期末勝率伸びずA級復帰逃す	5.13	33.0%	47.8%	0.16	4	1	2	2	2	2.57	0.28
4899	占部 一真	B1	福岡	34歳	前期は初の事故点0点で終了	4.12	22.2%	31.1%	0.14	5	3	1	1	0	4.83	0.18
4905	土井 祥伍	B1	大阪	32歳	内寄りからの差しで舟券絡み	4.72	28.8%	44.0%	0.19	5	1	1	5	0	5.62	0.21
4956	齊藤 大将	B1	東京	31歳	当地前回は準優出のイン2勝	2.00	0.0%	0.0%	0.21	0	0	0	0	0	6.44	0.13
4995	田邉 亮蔵	B1	東京	35歳	外枠戦での攻め切りがあって	4.21	20.8%	39.5%	0.17	1	1	2	1	1	3.67	0.21
5015	高橋 竜矢	A1	広島	28歳	新勝率はキャリアハイの7.04	7.04	54.8%	73.6%	0.13	28	4	5	8	1	7.30	0.13
5041	荒牧 凪沙	B1	福岡	28歳	当地は好成績で前回戦も優出	4.87	30.7%	45.0%	0.19	5	6	1	3	2	5.04	0.21
5247	大森 翼	B1	兵庫	24歳	道中粘って3着に絡んでくる	4.27	15.9%	42.4%	0.16	2	0	0	1	0	4.58	0.17
5299	西丸 敦基	A2	香川	24歳	10月三国で自身2度目の優勝	6.10	45.0%	63.3%	0.13	15	3	5	5	0	3.81	0.17
5304	井田 涼介	B2	群馬	23歳	体重ハンデあり勝率伸び悩む	1.88	2.5%	7.5%	0.20	1	0	0	0	0	1.00	0.25
5319	近藤 颯斗	B1	愛知	25歳	2コース戦で器用さを出して	4.59	25.6%	41.0%	0.19	3	1	1	1	0	4.21	0.16
5359	佐藤 世那	B1	東京	20歳	多彩な決め手を駆使して勝つ	4.85	34.1%	43.5%	0.16	6	3	2	3	0	初出走	

●欠場などにより、出場メンバーが変更になる場合があります。あらかじめご了承ください。